

IDENTIFICAÇÃO DO PRESTADOR

Após acessar o sistema, será exibida a área de **Identificação do Prestador**. Clique sobre o campo “Nome” e escolha o prestador que realizará o atendimento. Caso selecione um prestador incorretamente, clique sobre o botão **Limpar** (*vassourinha*).

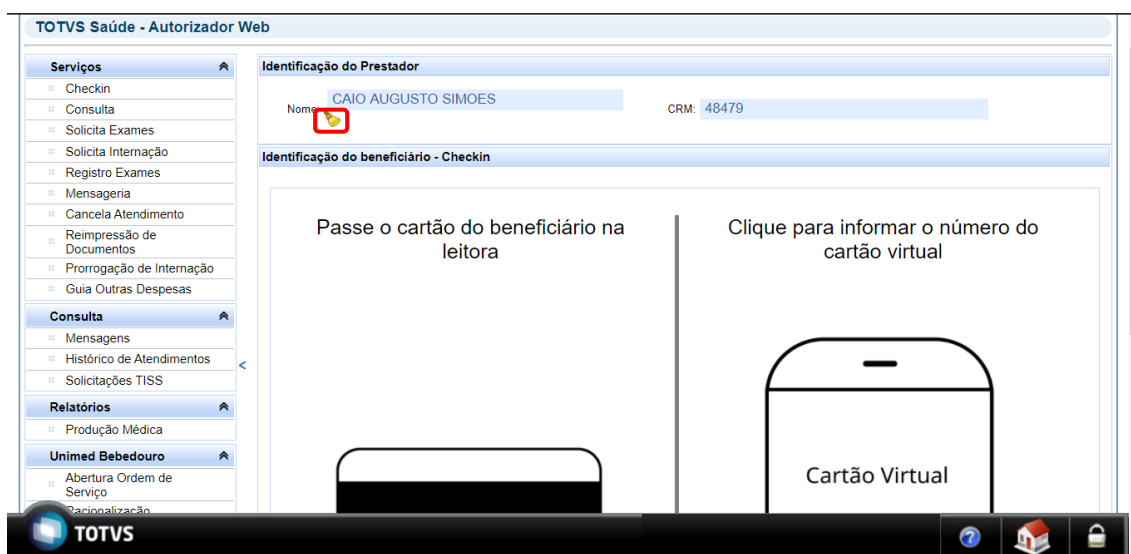

Ao selecionar o prestador, será liberada a tela para identificação do beneficiário:

IDENTIFICAÇÃO DO BENEFICIÁRIO:

Beneficiário Local:

Se o beneficiário for local (carteirinha iniciando com 0165), basta passar o cartão na leitora, virando-o de cabeça para baixo, com a tarja magnética voltada para o cabo USB.



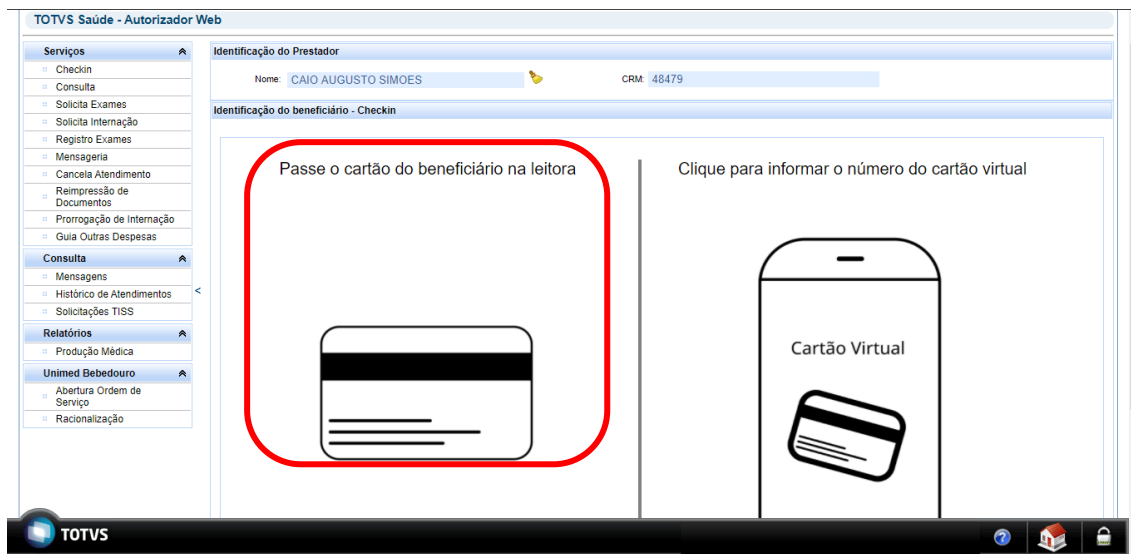

Prezada Secretária, pergunte ao beneficiário de **intercâmbio se já possui o cartão virtual, incentive o uso! Desta forma você treinará a usabilidade para os beneficiários locais (0165), que será liberada em breve!**

Para beneficiários **locais**, **menores de 7 anos** ou **acima de 65 anos**, ao passar o cartão, **não será** solicitada a leitura da biometria digital, ou seja, automaticamente será redirecionado para a tela de identificação.

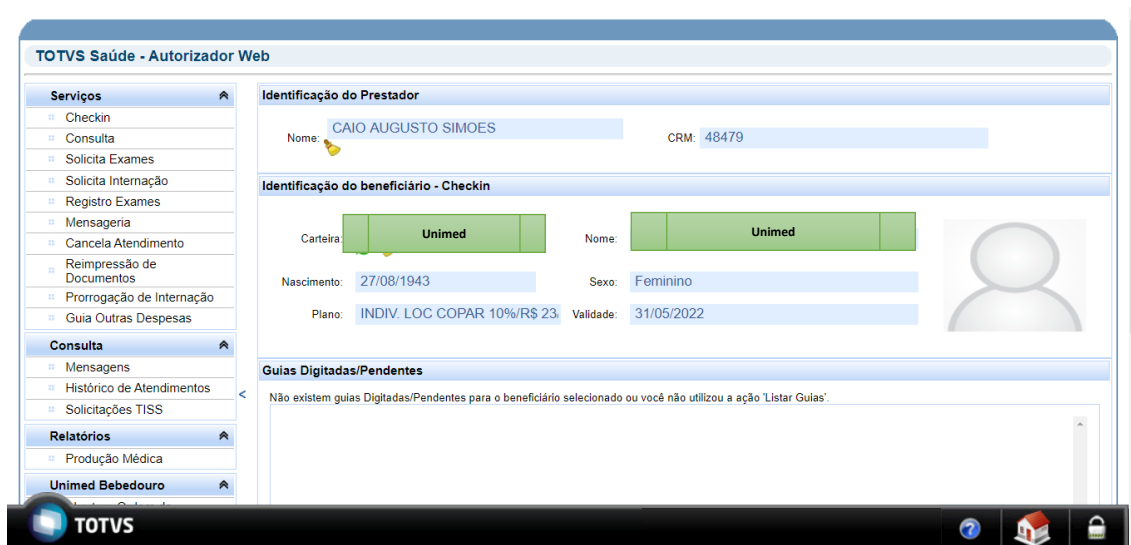

Alguns dados da imagem foram ocultados.

Caso o beneficiário **não** entre nas restrições acima, será redirecionado para a tela de captura da biometria, exibindo os dedos cadastrados. Para prosseguir, clique em **Autenticar**.

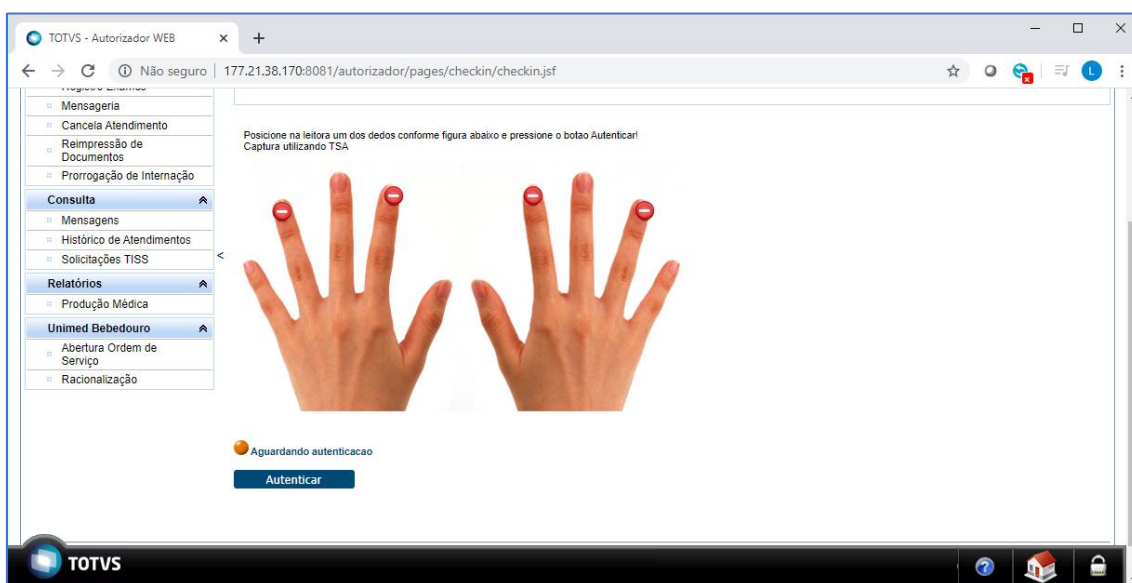

Ao clicar em **Autenticar**, será exibida a tela de captura da digital. Antes de solicitar ao beneficiário que coloque a digital na leitora, dê um clique sobre a **tela cinza** (desta forma *garantirá que a captura será realizada corretamente*).

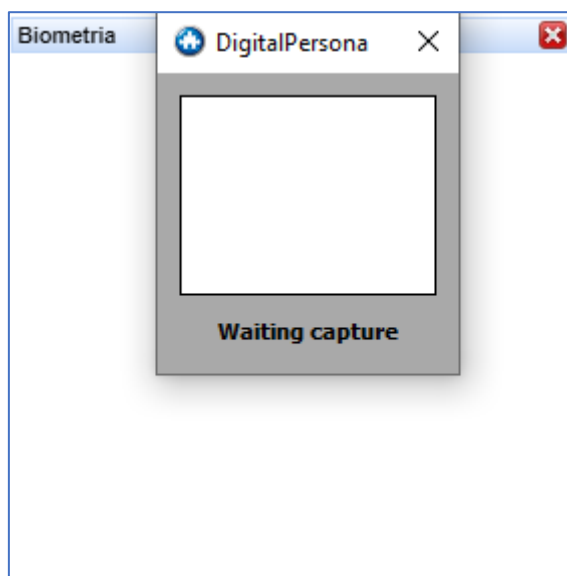

O beneficiário terá **20 segundos** para colocar a digital na leitora, caso ultrapasse o tempo indicado, será apresentado o erro abaixo. Basta clicar em **OK** e novamente sobre o botão **Autenticar**.

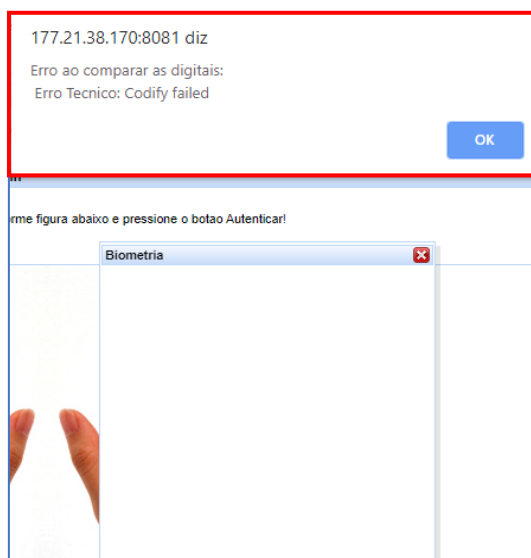

Caso a biometria digital não seja reconhecida, será apresentado a mensagem **Biometria divergente, restam...** Sugerimos tentar a leitura com outro dedo e se ainda persistir a dificuldade

na leitura, entrar em contato com o departamento de **Relacionamento com o Beneficiário** da Unimed Bebedouro.

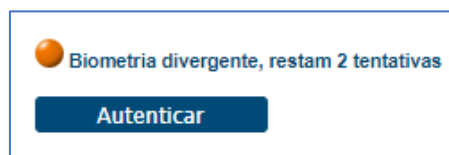

Se a biometria digital for reconhecida com sucesso, será direcionada para a tela de identificação do beneficiário:

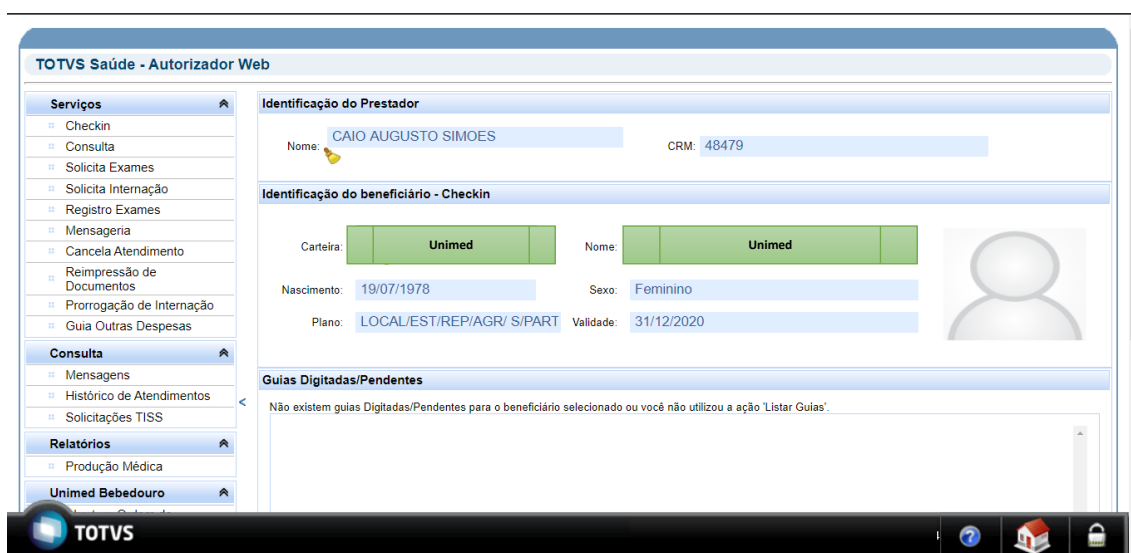

Alguns dados da imagem foram ocultados.

Beneficiários de Intercâmbio:

Se o beneficiário for de intercâmbio (carteirinha iniciando com numeração diferente de 0165), pode haver duas situações diferentes:

- Caso o beneficiário possua o cartão físico, basta passar o cartão na leitora, virando-o de cabeça para baixo, com a tarja magnética voltada para o cabo USB.

- Caso o beneficiário não possua o cartão físico, utilizando apenas o cartão virtual, clique sobre a imagem do Cartão Virtual e informe o número completo da carteirinha (com todos os zeros) e o código do Token gerado pelo aplicativo. Após, clique em **Confirmar**.

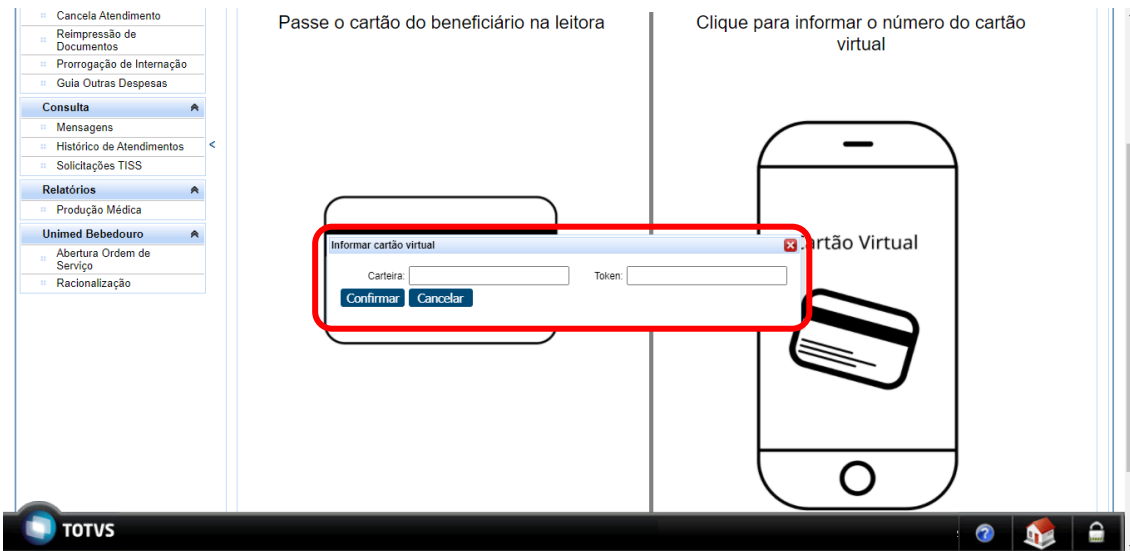

Para beneficiários de **intercâmbio**, ao passar o cartão na leitora ou informar os campos do cartão virtual, **não será** solicitado a leitura da biometria digital, ou seja, será redirecionado diretamente para a identificação do beneficiário:

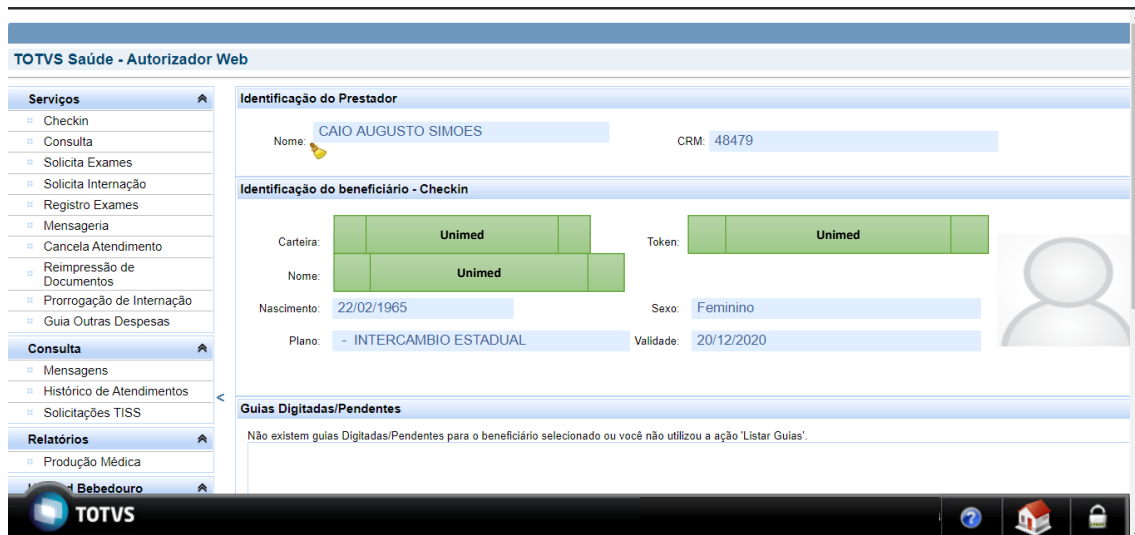

Alguns dados da imagem foram ocultados.

Caso seja um **novο beneficiário de intercâmbio**, será necessário realizar o cadastro dos dados, conforme imagem abaixo. Os campos em vermelho são de preenchimento obrigatório:

Manutencao Beneficiarios Outras Unidades

Consultar origem

DADOS CADASTRAIS

Cod. Beneficiário. Nome Completo

Validade da Carteira Sexo

Endereço Número

Bairro

Código Cidade UF

DDD Telefone

Responsável

Contratante

Plano (Cod./Descrição)

CPF Data Nascimento

Data Cadastro Classe Hospital

Forma Pgto. Natureza Contrato

Para facilitar o preenchimento, utilize o botão **Consultar Origem**. Será realizada uma conexão com a Unimed de Origem do beneficiário e **alguns** dos dados serão preenchidos automaticamente.

Manutencao Beneficiarios Outras Unidades

Consultar origem

DADOS CADASTRAIS

Cod. Beneficiário. Nome Completo

Validade da Carteira Sexo

Finalize preenchendo os campos obrigatórios que faltarem e clique em **Salvar**.

Para atualizar os dados de um beneficiário de intercâmbio **já cadastrado**, utilize o botão que está na tela de identificação. Novamente, uma conexão será realizada com a Unimed de Origem, trazendo as informações atualizadas:



www.unimedbebedouro.coop.br
Praça Abílio Alves Marques, 134 - 1º andar
14700-329 - Centro - Bebedouro - SP
T. (17) 3344-0022



Identificação do Prestador	
Nome: CAIO AUGUSTO SIMOES	CRM: 48479
Identificação do beneficiário - Checkin	
Carteira: Unimed	Token: Unimed
Nome: Unimed	
Nascimento: 22/02/1965	Sexo: Feminino
Plano: - INTERCAMBIO ESTADUAL	Validade: 20/12/2020

Alguns dados da imagem foram ocultados.

Caso não seja necessário cadastrar ou atualizar os dados do beneficiário, pode-se seguir com as rotinas.